

Japanese-Brazilians



Chelsea Yamada & Lauren Torres
SPAN 309
Final Presentation Fall 2019

Approximately 1.6 million people of Japanese descent live Brazil. The largest Japanese population outside of Japan.



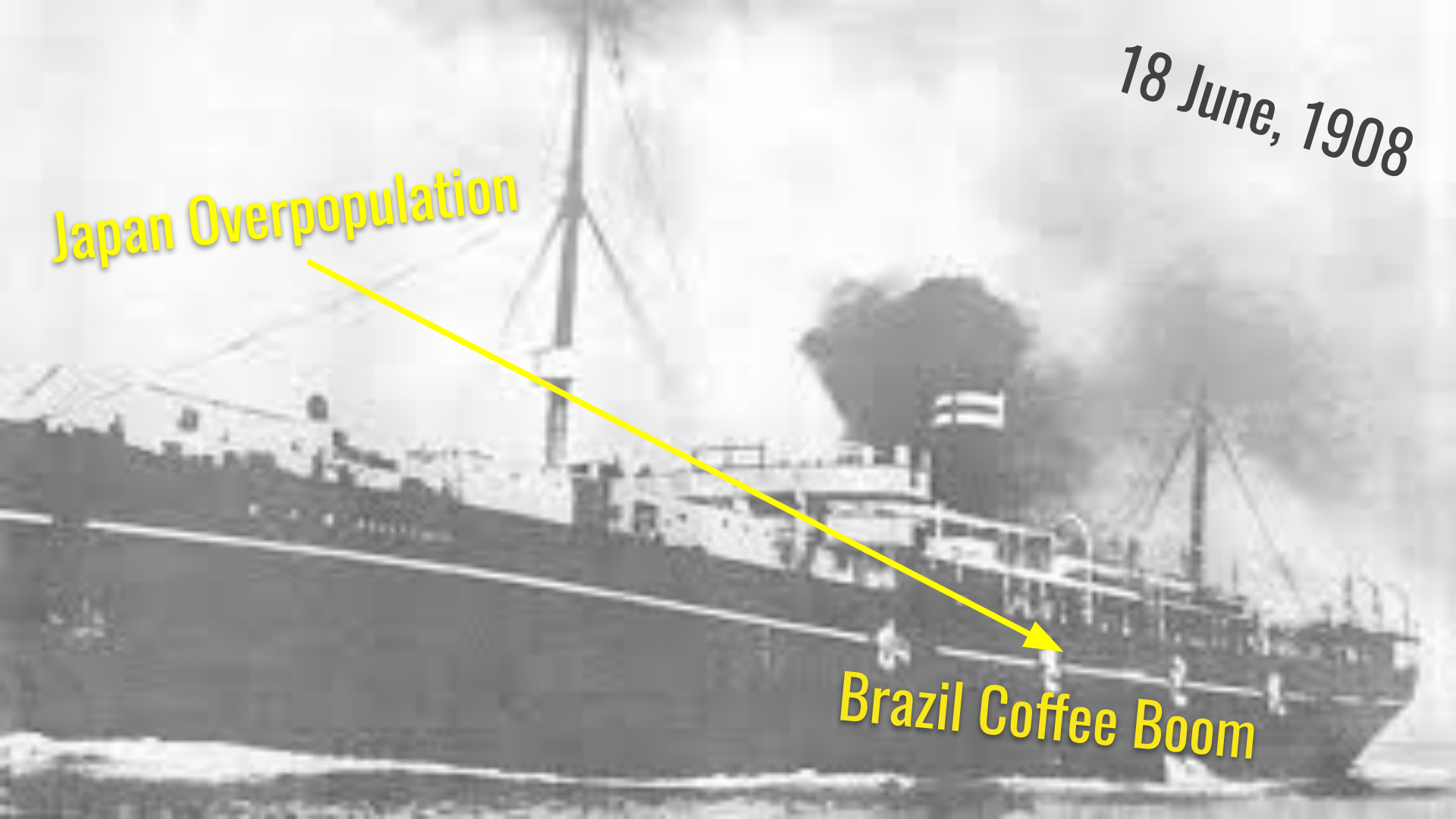

18 June, 1908

Japan Overpopulation

Brazil Coffee Boom



UM TRIUMPHO HYGIENICO INTERNACIONAL





A penega Nipo-Americana

FILIPINO—Em qualquer hypothese quem sae perdendo sou eu.

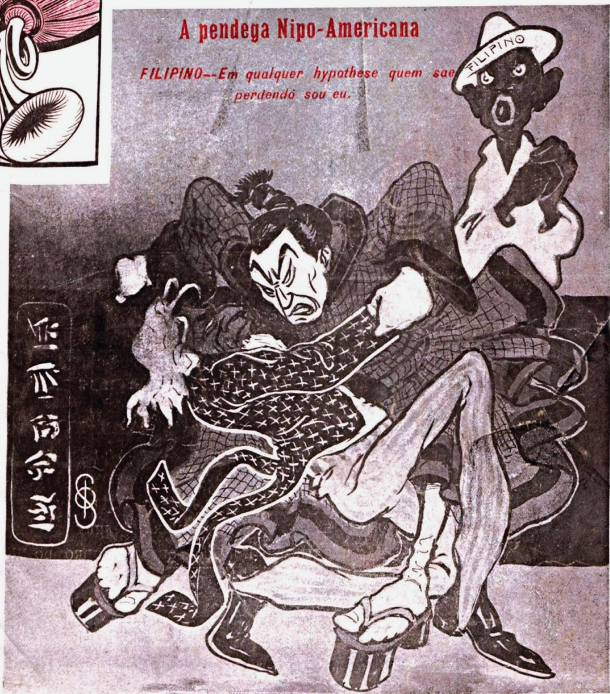

Quando
Você diz



Você ignora
que eu tenho
um nome
ou que existam
outras etnias asiáticas!

Eu não quero
que me chamem
de "japa"

abre
o olho
você!

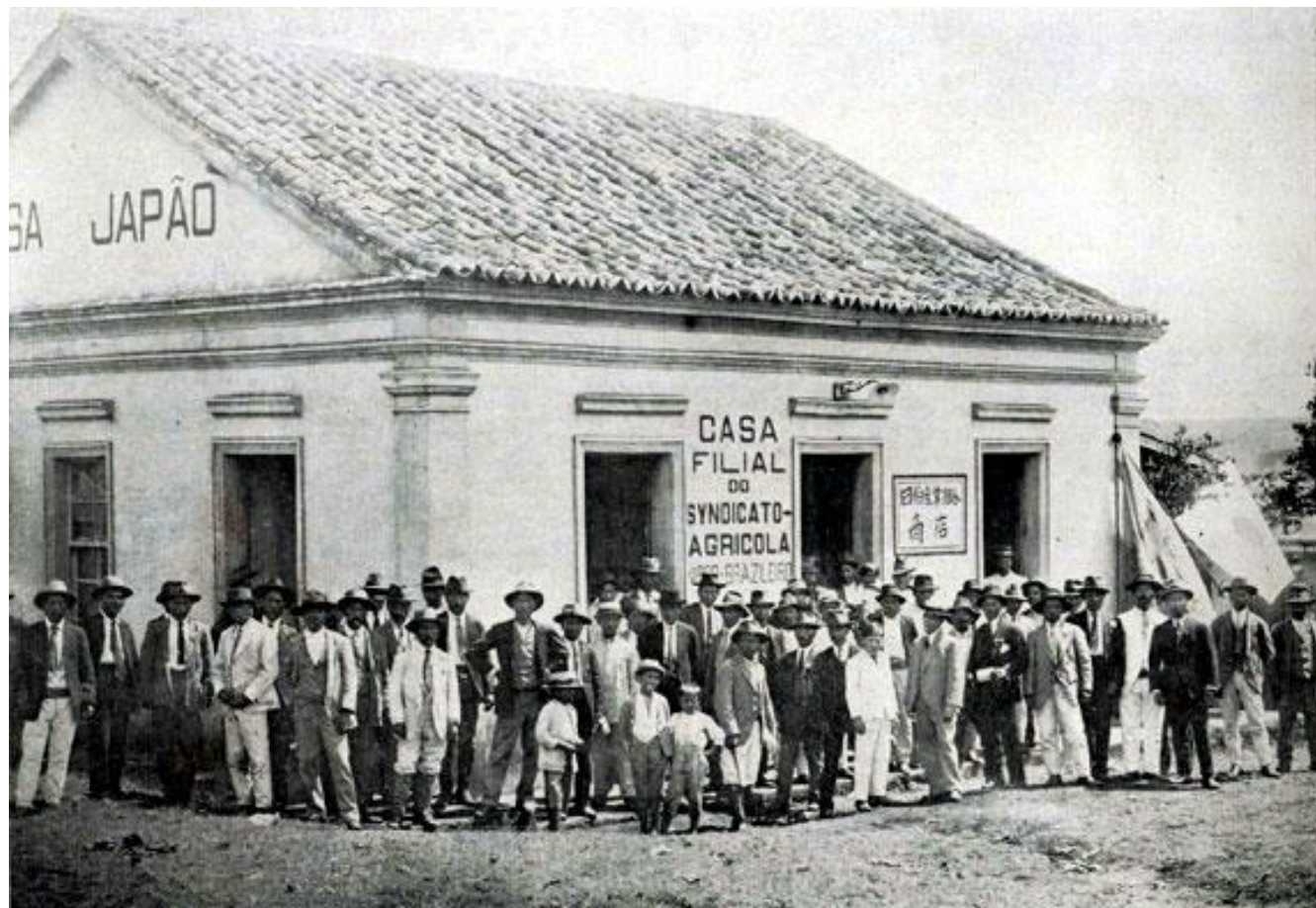

Rio Grande do Sul



Repartição Central de Polícia

2. Região Policial

Delegacia de Polícia de São Lourenço

**É Proibido Falar Os Idiomas
Alemão, Italiano e Japonês.**

**No Brasil Fala-se Sómente
O Português.**

**OS INFRADORES SERÃO PUNIDOS
COM TODO O RIGOR DA LEI.**

Delegacia de Polícia em São Lourenço, 2 de Março de 1940.

Waldemar Bocorny

Delegado de Polícia

Arquivo
Edibeito L. Hammes

A "Shindo-Remmey-Kay" era uma força invisível!

Detalhes das diligências levadas a efeito pela Segurança Pessoal — Desvendamento do crime de Bastos.

As atividades subterrâneas e perigosas da "Shindo-Remmey-Kay" estendiam-se por todo "Imperial" paulista. As condições emanavam da sede central, nesta capital, à rua Farroupilha, 84, onde a polícia encontrou tanto material de propaganda, estação de rádio transmissor e receptor, tipografia, mapas, etc. E' incrível poder-se a polícia ver permitido à mídia avançar tanto, a ponto de transformar em realidade as ameaças truncadas da organização. O imperio do terror era grande, passando a constituir ameaça não apenas aos filhos do Sol Nascente radicados em São Paulo como, também, a ordem, à lei e à tranquilidade brasileira. Mesmo preso, no compromisso da "sociedade secreta" permaneceu firme nas suas convicções. Masao Saito, articulador do movimento terrorista na "Alta Paulista", chegou, preso, a S. Paulo, vindo de, no Departamento de Investigações, ao lado de Masaoji Toyui, financiador da viagem dos membros do "peleto de moços suicidas" e que também adquiriu armas para a eliminação de patriotas. Masao, sorridente, teve a coragem de afirmar na polícia que o Japão não foi e nem será vencido enquanto existir um japonês sobre a face da terra...

DESVENDADO O CRIME DE BASTOS
O dr. Alfredo de Assis, depois de desarticular a "Shindo-Remmey-Kay" e prender numerosas diretoras e intelectuais, na Capital, determinou diligências em Bastos, Matilás, Tupã, etc., das quais se destacaram as investigações Flávio Augusto Ribeiro e Pascoli Cardacci. Seguindo instruções do titular da Segurança Pessoal e orientadas também pelo dr. Camillo Feres, delegado local, essas pesquisas esclareceram o crime de Bastos, de que foi vítima Ikuta Minobe, diretor-superintendente da Cooperativa de Bastos. Por não acreditar na vitória do Japão, Minobe foi assassinada em circunstâncias



Bastos, perdida nos rincões da Alta Paulista, é um Japão em miniatura. Aqui está um grupo de gerentes da Cooperativa Agrícola. O presidente foi condenado pela "Shindo-Remmey-Kay" e executado ferozmente.

como sendo rido e idealizador da formação do corpo de "moços suicidas", a qual deu o exemplo de como se executam as ordens do Japão: Matou o parvo Masao. Foi um tiro só e o homem está morto.
Masao Yamazaki deve estar muito bem oculto, pois toda a polícia paulista não per alguma japonês, está à sua procura. O crime de Bastos porém, está elucidado, fulgando unicamente prender o perigoso agente secreto do Japão.

volta das 23 horas e 30 minutos, esboçaram Minobe, com um tiro de revólver calibre 22. O crime ocorreu na quadra Yamazaki desolada e tão fatal, na presença dos dois companheiros. Depois, gritaram, a cavalo, os três cristãos. Mas o Japão apunham um automóvel que o esperava. A seguir, partiram o caminho de Bancharia onde tomaram o trem representado a S. Paulo.
Na cidade de Garçá, visitando a casa Yamazaki relatou a ordem. Babo

nos Yamazaki, Echu Yui, Matamaki, Kawabata, Hayochi, Noda e outros.
Minobe era homem inteligente e procurava mostrar aos patriotas a realidade dos fatos falando sempre que o Japão não derrotado. Isso contou-lhe a vida e, antes do trágico episódio, uma greve dos empregados japoneses todos, além de outros, não de esbrogem visando o descredito da Cooperativa Agrícola de Bastos, da qual Minobe era diretor.
Eis assim que após a "Shindo-Remmey-Kay" em S. Paulo e no Interior.

REPÚBLICA DOS ESTADOS UNIDOS DO BRASIL
FICHA CONSULAR DE QUALIFICAÇÃO

MODÉLO S.C. 139

Esta ficha, expedida em duas vias, será entregue à Polícia Marítima e à Imigração no porto de destino

Nome por extenso **Koichi Yamada**

Admitido em território nacional em caráter **Temporário-Turista**
(temporário ou permanente)

Nos termos do art. **7º** letra **a)** do dec. n. **7.967** de 1945

Lugar e data de nascimento **Japão 17-4-1928**

Nacionalidade **japonez** Estado civil **solteiro**

Filiação (nome do Pai e da Mãe) **Tokujiro Yamada e Han Yamada**

Profissão **industrial**

Residência no país de origem

NOME

IDADE

SEXO



SÊL
CON

autoridades de **Min. Rel. Ext. -**

de **27-9-61**

PORTADOR:

autoridade consular, sendo as duas vias em original.

~~Ministério~~ **Embaixada do Brasil**
em **São Salvador**

1º de **setembro** de 19 **62**

ANTONIO PATRIOTA







Entenda no que trabalham os dekasseguis e descubra o que combina mais com seu perfil

TIPOS DE SERVIÇO COMUNS NO JAPÃO

Consulte sem compromisso:
WhatsApp +55 (11) 96624-3590 ou [facebook.com/vivanojapao](https://www.facebook.com/vivanojapao)

Visa requirements for 2nd, 3rd and 4th gen.

2nd, 3rd gen.	Requirements	4th gen.
No limit	Age restriction	18-30 years old
Possible	Accompanying relatives	Not allowed
Unnecessary *	Japanese-Language Proficiency Test	N4 level or above
Unnecessary	Acquisition of Japanese language, culture	Necessary
Unnecessary	Supporter	Necessary
No limit	Duration	Up to 5 years

* N2 level or above is required for 3rd gen. to apply for 5-year visa





**Mixed family in Japan
Father planned to stay for 2 years but this in 24th**

QUEM SERVE A COMIDA USA:



A HORA DO RECREIO*

* (HIRUYAGUMI)



「学校に行けない」外国籍児に教育は必要？

AbemaPrime

AbemaPrime

AbemaPrime

AbemaPrime

Abema P

日系ブラジル人
スワッグ (21)

日系ブラジル人
フライト (21)

日系ヘルシー人
アチャ (23)

LIVE #アベプラ

当事者が出演「不就学、義務教育に障壁も？」

Abema
news/



Sara Toyoshima

I don't feel Japanese, I feel I am Brazilian, but

“...I've lived here so long, I consider this to be my country.”



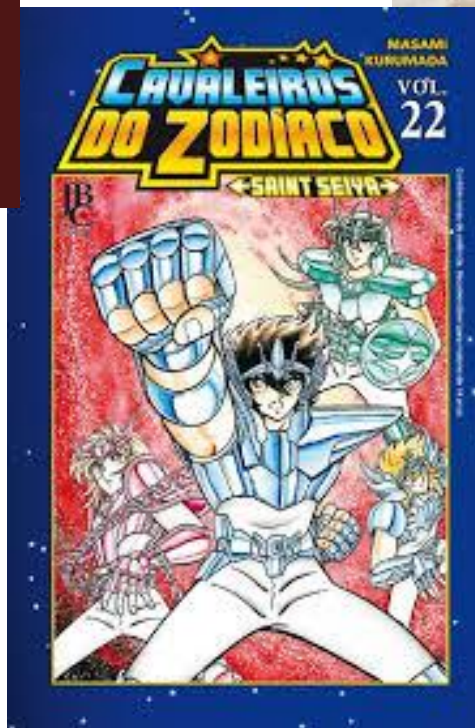

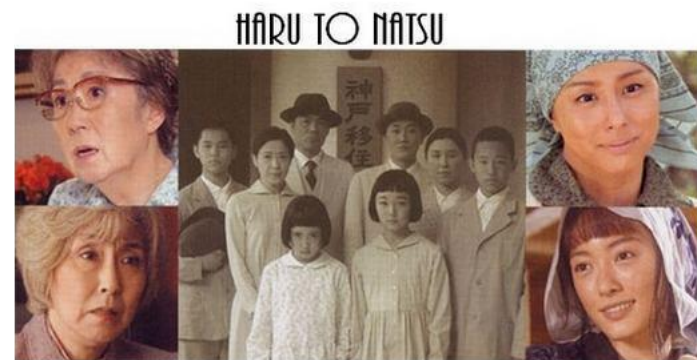
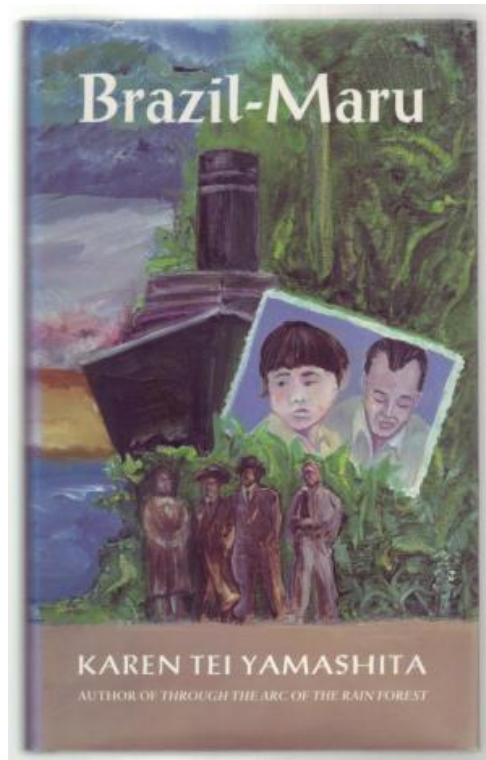

AS CARTAS QUE NÃO CHEGARAM

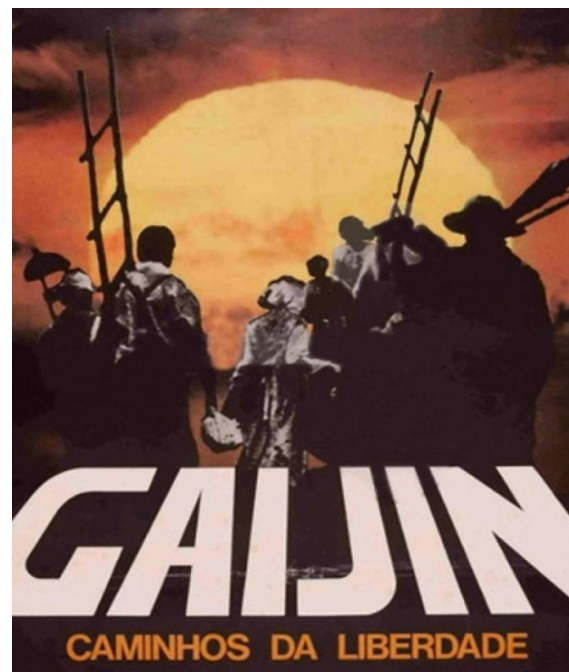





Questions?

Bibliography

A little corner of Brazil that is forever Okinawa. (2018, February 4). Retrieved December 11, 2019, from <https://www.bbc.com/news/world-latin-america-4285924>

Japanese Brazilians. (n.d.). Retrieved December 11, 2019, from <https://rlp.hds.harvard.edu/faq/japanese-brazilians>

Masters, C. (2009, April 20). Japan to immigrants: Thanks, but you can go home now. Retrieved December 11, 2019, from <http://content.time.com/time/world/article/0,8599,1892469,00.html>.

Nishida, M. (2017). Japanese immigration to Brazil. *Oxford Research Encyclopedia of Latin American History*. <https://doi.org/10.1093/acrefore/9780199366439.013.423>

Nishida, M. (2018). Diaspora and identity: Japanese Brazilians in Brazil and Japan

One Day We Arrived in Japan—#LASA2018 Film Festival. (n.d.). Retrieved from <https://www.youtube.com/watch?v=mPSZOTvCu-c>

One Day We Arrived in Japan | A Documentary Film. (n.d.). Retrieved December 12, 2019, from <http://onedaywearrivedinjapan.com/>

Sims, H. D. (1972). Japanese postwar migration to Brazil: An Analysis of Data Presently Available. *The International Migration Review*, 6(3), 246–265. <https://doi.org/10.2307/3002458>

Struggles of Second Generation Brazilians in Japan. (n.d.). Retrieved from <https://www.youtube.com/watch?v=eC7xIRUVZ9w>

Tabuchi, H. (2009, April 22). Japan pays foreign workers to go home. Retrieved December 11, 2019, from <https://www.nytimes.com/2009/04/23/business/global/23immigrant.html>.

The Japanese Brazilian community. (n.d.). Retrieved from <https://revista.drclas.harvard.edu/book/japanese-brazilian-community>